Donald Duck

Disney
Nr. 6-2024

EEN VROLIJK WEEKBLAD

Oom Donald's

De Jonge Woudlopers gaan op kamp. Ik heb me aangemeld als keukenhulp, zodat ik een oogje in het zeil kan houden...

Oom Donald

Lieve oom Donald. Hoe blijft u droog in uw auto als het regent? Ik zie namelijk geen dak!

Ella Bergsma (9 jaar)

Deze eend rijdt regelmatig al dobberend in de rondte, Ella!

Brief aan...

Hé superleuke biljardair! Ik heb een paar vragen:
1. Hoeveel geld heb je?
2. Bestelen de Zware Jongens jou ook?
3. Wat is je lievelingsdier?
4. Wie vind je naast Dagobert Duck het stomst?
5. Mag ik je handtekening?

Julius Kolk

Hallo Julius. 1. Dat gaat je niets aan! 2. HA! Dat hoeven ze niet te proberen! 3. Een goudhaantje. 4. Dat wisselt per uur, maar op dit moment de voorzitter van de Biljonairsclub. Ze pikt áltijd mijn favoriete stoel EN krant in! 5.

Govert Goudglans

Nieuw in het Duckstedelijk Museum:

Magica met een staart, door ***Frida Zelissen (10 jaar)****.*

COLOFON

Nr. 6 - 1 februari 2024

Donald Duck is een wekelijkse uitgave van DPG Media BV. Postbus 1680, 2130 JB Hoofddorp.

Hoofdredactie: Ferdi Felderhof. **Stripproductie:** Jos Beekman, Frans Hasselaar, Monique Kok, Karin Rookhuiszen, Bas Schuddeboom. **Redactie:** Yorieke Bos, Mariëlle Heemskerk, Jana van de Hoek, Anouk Koppenaal, Jetty Koster (chef), Lotte Roep, Simone Ruitenbeek, Nicoline Streng, Jim van der Weele. **Tekenafdeling:** Maarten Gerritsen, Dorith Graef, Michel Nadorp, Jan-Roman Pikula. **Vormgeving & technische bewerking:** Gidy Blom, Mandy Borstlap, Ellen Hagenaars (artdirector), Carlos Ramnath. **Productie-assistent:** Roos Schultheiss.

Aan deze editie werkten mee: Tim Artz, Olav Beemer, Diego Bernardo, Kristel Bosua, Molly Breedveld, Ralf Corsten, Milo Cremer Eindhoven, Karin Dekker, Jonathan van Engelenhoven, GFB Group, Wouter Goudswaard, Fernando Güell, Mathys van der Harst, Nik Heemskerk, Mau Heymans, Wilma Leenders, Gerard Leever, Kelly Leever, Lonneke Leever, Peter Nilsson, Vera Oosterom, Wilfred Ottenheijm, Remco Polman, Pablo Reche, Ahmad Resh, Paco Rodriguez, Abby Rombouts, Studio Comicup, Ad Timmers. **Directeur DPG Media:** Erik Roddenhof. **Directeur Magazines:** Joyce Nieuwenhuijs. **Managing Director Kids:** Sanne Linssen.

SERVICE EN INFORMATIE

Adverteren: Via (+31) 88-013 96 40, adverteren@dpgmedia.nl

Nieuwe abonnementen: Bel 088-550 01 43, ma-vr 9-21 uur of kijk op DonaldDuck.nl/abonnementen.
Klantenservice: Voor vragen over een wijziging, betaling, welkomstgeschenk, artikel of opzegging kunt u ons bereiken via 088-550 01 43 (ma-vr 9-21 uur), DonaldDuck.nl/klantenservice.
Adreswijzigingen dienen drie weken voor de verhuizing bij ons bekend te zijn. Beëindigen van het abonnement kan tegen het einde van de eerste abonnementstermijn, door uiterlijk een maand voor verschijnen van het eerste nummer van de nieuwe abonnementstermijn bij DPG Media BV op te zeggen. Na de eerste abonnementstermijn kan het abonnement met inachtneming van een opzegtermijn van een maand worden beëindigd. Verschenen nummers kunnen tot twee edities terug worden nabesteld. Voor

Brievenbus

OOMDONALD@DONALDDUCK.NL • DONALDDUCK.NL • POSTBUS 1680 • 2130 JB HOOFDDORP

Post sturen naar Duckstad? Oom Donald gaat ervan uit dat je toestemming daarvoor hebt van je ouders/verzorgers en behoudt zich het recht voor je reactie te plaatsen en eventueel te bewerken en/of in te korten. Je ontvangt hierover van tevoren geen bericht, behalve als je Brief van de Week wordt.

Brief van de Week

Speciaal voor jou: een vrolijke slaapZzZak!

Hoi oom Donald! Ik wilde oom Dagoberts tip opvolgen en mijn theezakje tien keer gebruiken. Maar na vijf keer kwam er zo'n bittere smaak vanaf, dat ik 'm toch maar heb weggegooid. Mijn conclusie: steeds een nieuw theezakje gebruiken is toch echt lekkerder!

Lieve ten Thije

Oom Dagobert is nu overgestapt op muntthee, Lieve! Hij gebruikt dagenlang hetzelfde duppie!

Zware kabouters

Rosalie Jansen *kwam in een kabouterbos een piepklein petoetje tegen. Oom Dagobert kan opgelucht ademhalen, want ook de Zware Kabouters zitten achter tralies!*

Hé D.D. Als de Zware Jongens worden opgepakt en een maand celstraf krijgen, zijn ze in de volgende Donald Duck (een week later) vaak alweer op vrije voeten. Hoe kan dat?

Tijmen Londeman

Nou, niet wegens goed gedrag, Tijmen...

Beste Donald. Hoe kan het dat jij je pet nog niet kwijt bent? Hij vliegt altijd overal heen! Volgens mij beleeft jouw pet zelfs meer avonturen dan jij!

Timo van Tijn

Dat weet ik wel zeker, Timo! Daarom heb ik een hele kast vol!

FLITS

Ergens in dit Duckie rijdt deze wegpiraat rond, die te hard heeft gereden! Je krijgt één minuut om de schobbejak te vinden en op de bon te slingeren, dus PLANKGAS!

Oplossing van vorige week: Bladzijde 29, vierde plaatje.

bezorgadressen buiten Nederland, kijk op dpgmediamagazines.nl/klantenservice. Beëindiging van de e-mail nieuwsbrief kan via de afmeldlink onder in de nieuwsbrief, of via privacy@dpgmedia.nl.
Informatie over de inhoud: Mail naar oomdonald@donaldduck.nl of schrijf naar DPG Media BV, t.a.v. Disney Redactie, Postbus 1680, 2130 JB Hoofddorp of bel 088-556 65 55, ma-vr 10-12 uur.
Distributie losse verkoop: Aldipress BV Utrecht, T (+31) 30-666 06 11. Buiten Benelux: Logipress BV, Montfoort, info@logipress.nl
Leesportefeuille: Zonder schriftelijke toestemming van de uitgever is opname van deze uitgave in een leesportefeuille niet toegestaan.
Prijzen en voorwaarden: Voor actuele abonnementstarieven zie DonaldDuck.nl/klantenservice.
Leveringsvoorwaarden: Levering van tijdschriften en levering/verkoop van Welkomstgeschenken en Artikelen geschiedt volgens de Leveringsvoorwaarden Abonnementen, Welkomstgeschenken en Artikelen. Kijk voor de voorwaarden op dpgmediamagazines.nl/klantenservice. U kunt ze ook schriftelijk opvragen bij DPG Media BV, Postbus 1865, 2130 JG Hoofddorp. Artikelen zijn alleen in Nederland te bestellen. Voor alle premies/aanbiedingen/acties in Nederland geldt: zolang de voorraad strekt.
Privacy: DPG Media BV verwerkt persoonsgegevens van haar abonnees en klanten in het kader van de dienstverlening. Deze gegevens worden onder andere gebruikt ter uitvoering van de met u gesloten overeenkomst(en) en om u de overeengekomen dienst(en), product(en) en/of informatie te leveren. Wanneer u een abonnee of klant bent van DPG Media BV of wanneer u hier toestemming voor heeft gegeven, gebruikt DPG Media BV uw persoonsgegevens ook voor direct marketingdoeleinden, zodat aan u soortgelijke aanbiedingen kunnen worden gedaan via e-mail en telefoon. U kunt zich hier te allen tijde voor afmelden. Meer informatie over de verwerking van persoonsgegevens door DPG Media vindt u in het privacy statement van DPG Media, dat u kunt bekijken via privacy.dpgmedia.nl. Hierin kunt u tevens vinden hoe u uw persoonsgegevens kunt inzien, aanpassen of verwijderen. Heeft u vragen?
Mail naar privacy@dpgmedia.nl.

Doe-het-zelvers

Lola de Kuijper *maakte met blaadjes de vlieger van Tokkie Tor na. "Ik heb geprobeerd 'm te laten vliegen, maar dat lukte helaas niet!"*

Annie Werkman *mag geen hond van haar ouders, daarom maakte ze zelf een Loebas van… fruit!*

Gompie, wat een grap!

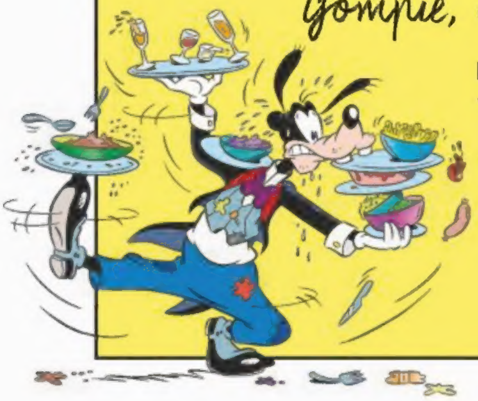

In een chic restaurant vraagt Goofy om een plattegrond. "Huh? Wat moet je daar nu mee?" wil Mickey weten. "Nou," zegt Goofy, "ze hebben hier wel twaalf gangen!"

Vrolijk feitje

In 2005 kreeg Donald zijn eigen ster op de Hollywood Walk of Fame.

Abonnee van de Week

JULIANNA BECKERS (10 jaar)

Leukste rubriek… Een weekje…
Als ik Willie Wortel was… zou ik uitvinden dat je met dieren kunt praten.
Als ik oom Dagobert was… zou ik een huis met een glijbaan en een trampolinepark kopen.
Als ik Madam Mikmak was… zou ik iets aan mijn haar doen.
Mijn grootste Goofy-momentje (blunder)… In een winkel moest ik onder een hekje door en toen stootte ik mijn hoofd.
Dit is mijn Woudlopersnaam… J.A.N. (Juichende, Ademende Neus).
Als ik één dag een stripfiguur mag zijn, kies ik voor… Diederik Duck, omdat ik hem grappig vind.
Dit verhaal zal ik nooit meer vergeten… Donald danste in een avocadopak.
Dit heb ik geleerd uit het blad… Dat je echt verschrikkelijk onhandig kunt zijn.
Daarom moet iedereen de Donald Duck lezen… Het is HEEL leuk!
Leukst in de app… De achterkantjes.

Wil jij óók Abonnee van de Week worden? Op **DonaldDuck.nl/post** staat een formulier dat je kunt invullen.

BLADZIJDE 22 EN 23 MAG JE ALLEEN LEZEN MET EEN HELM OP!

België: De verwerkingsverantwoordelijke voor de gegevensverwerking van Belgische abonnees is DPG Media NV (België), contact via DonaldDuck.nl/klantenservice, telefoonnummer +32 (0)2 556 41 50 (op werkdagen van 8.00-16.30 uur). Uw persoonsgegevens worden verwerkt in overeenstemming met het privacybeleid van DPG Media NV.

Copyright notice en auteursrechtvoorbehoud: © 2024, DPG Media BV. Niets uit deze uitgave mag geheel of gedeeltelijk worden verveelvoudigd, worden opgeslagen in een geautomatiseerd gegevensbestand of openbaar worden gemaakt, op welke wijze dan ook, zonder schriftelijke toestemming van de uitgever. De uitgever sluit elke aansprakelijkheid voor schade als gevolg van druk- en zetfouten uit.

© 2024 Disney
Surf voor een abonnement op jouw favoriete tijdschrift, leuke Donald Duck artikelen én voor een vrolijke website naar DonaldDuck.nl.

Donald Duck
EEN OOGJE IN HET ZEIL

Later, bij het hoofdkwartier...
Woudlopers! We zijn hier om de dieren te bestuderen die hier overwinteren!
Vandaag gaan jullie foto's maken van sporen in de sneeuw!
Wat sta je daar te treuzelen, Duck? Jij zou helpen in de keuken!
Ja, maar ik moet eerst even bijkomen van die lange rit!
Woudlopers zijn ook zo goedgelovig!
Snel achter de jongens aan voordat ik ze uit het oog verlies!
Zoals altijd nemen ze hun opdracht bloed-serieus!
WAK!
FLATS!
HMPF!
Als ik ze in de gaten wil houden, kan ik het beter hogerop zoeken!

KRRR!
Huh? De boom schudt heen en weer! Gaat het stormen? W-wat IS dit?
Oh! Het is een eland met jeuk! Scheer je weg, hoefmans! KSST!
SGRAT! SGRAT!
OEMPF!
BAF!
Hela! Ik heb geen tijd voor dit soort grapjes! Sta eens even stil!
WAAAAH!
ZWIEP!
KRAK!
BRRR! Ik b-ben beurs, h-heb het koud en r-rammel van de honger...
Een paar uur later...
Dat was een pittige opdracht!
Zeg dat wel! Zou oom Donald net zo hard hebben gewerkt in de keuken?
Het zou me verbazen!

De volgende ochtend...
Je bent wel een vlotte keukenhulp, Duck!
Ik heb ook niet de hele dag de tijd, akela!
JAM
Toedeloe! Ik ga nog even bij mijn neefjes kijken voordat ze weer de wildernis in trekken!
Daar zijn ze! Ze hebben weer een nieuwe opdracht!
En jawel...
We moeten kijken hoe struikgewas zich houdt als er een laag sneeuw op ligt!
Dat valt niet mee in deze kou!
Ik ben jaloers op oom Donald! Hij zit nu vast weer lekker bij het warme haardvuur!
HMPF! Ze moesten eens weten...

Gelukkig heb ik een paar zelf gesmeerde boterhammen achterover-gedrukt!
Hela! Wat moet dat?
SNUF! SNUF!
Wegwezen! Scharrel je eigen kostje maar bij elkaar!
GRRR!
Oh oh! Hij is niet alleen!
Rustig! *RUSTIG!* Er is genoeg brood voor ons allemaal!
GRRRAUW!
Alsjeblieft! Ik doe niets liever dan hongerige wolven voeren!
OH NEE! NIET WEER!
KRAAK!

PROEST! Het water lijkt vandaag NOG kouder!
M-maar ik ben niet verdronken!
En van dit stel heb ik geen last meer!
SMEK!
Na een lange wandeling...
Het h-hoofdkwartier van de Woudlopers! Eindelijk! Ik d-dacht dat ik het NOOIT zou halen!
Alweer een duik in het meer, Duck? Ik wist niet dat je zo'n liefhebber was van ijs-zwemmen!
Ja, akela, u m-moest het ook eens proberen!
Vele uren later...
Ongelofelijk! Hij zit WEER te dutten bij de haard!
Wedden dat hij sinds vanochtend niet bewogen heeft?

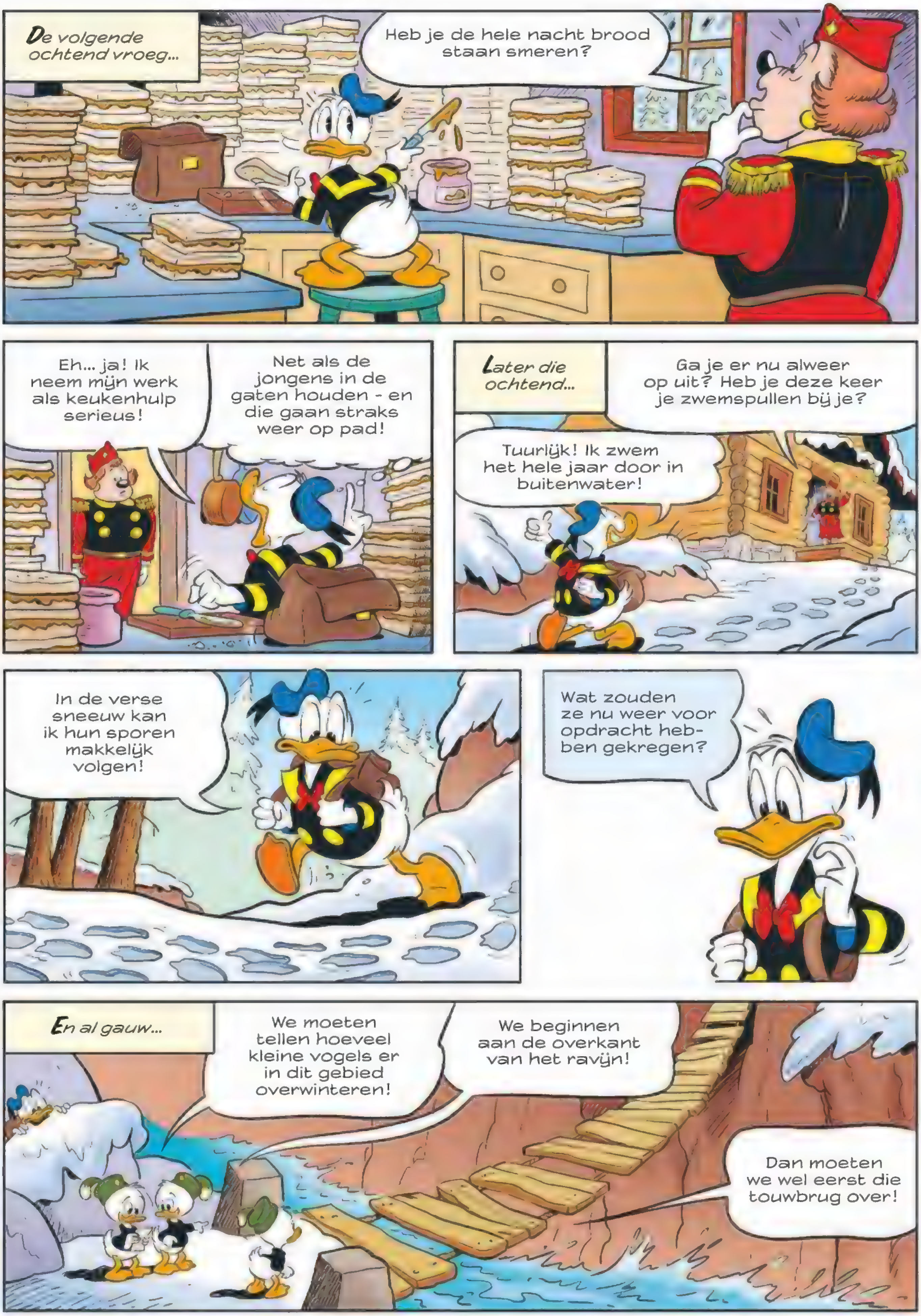
De volgende ochtend vroeg...
Heb je de hele nacht brood staan smeren?
Eh... ja! Ik neem mijn werk als keukenhulp serieus!
Net als de jongens in de gaten houden - en die gaan straks weer op pad!
Later die ochtend...
Ga je er nu alweer op uit? Heb je deze keer je zwemspullen bij je?
Tuurlijk! Ik zwem het hele jaar door in buitenwater!
In de verse sneeuw kan ik hun sporen makkelijk volgen!
Wat zouden ze nu weer voor opdracht hebben gekregen?
En al gauw...
We moeten tellen hoeveel kleine vogels er in dit gebied overwinteren!
We beginnen aan de overkant van het ravijn!
Dan moeten we wel eerst die touwbrug over!

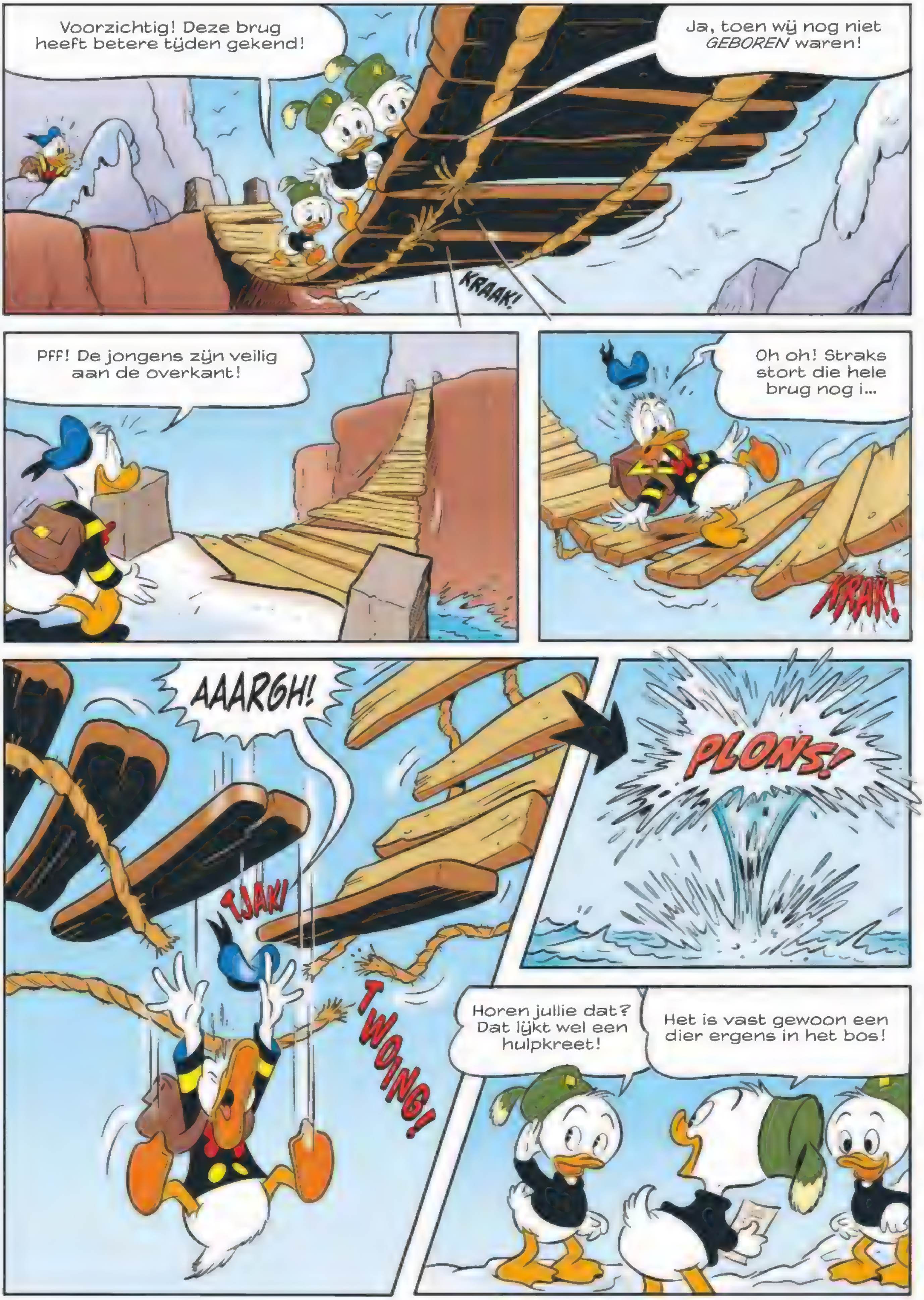
Voorzichtig! Deze brug heeft betere tijden gekend!
Ja, toen wij nog niet *GEBOREN* waren!
KRAAK!
Pff! De jongens zijn veilig aan de overkant!
Oh oh! Straks stort die hele brug nog i...
KRAK!
AAARGH!
TJAK!
TWOING!
PLONS!
Horen jullie dat? Dat lijkt wel een hulpkreet!
Het is vast gewoon een dier ergens in het bos!

BLUB! Had ik mijn snorkel maar meegenomen!
Snel terug naar boven! BLUB! Ik stik bijna!
Lucht! Frisse LUCHT!
MEUH?
Wat staan jullie te staren, wijsneuzen? Hebben jullie nog nooit een eend in het water zien liggen?
En weer uren later...
Hoe was het water vandaag?
V-ver-kwikkender dan ooit!
Als de neefjes terugkomen...
En oom Donald zit zoals altijd weer bij de open haard!
Wat dacht je dan? Het buitenleven is niks voor hem!

De dag erop...
FROPS!
Ah! De Ducks zijn terug!
Ik ben toch wel benieuwd hoe hun weekendje weg is geweest!
Het was heel leuk, meneer Bolderbast! We hebben alle opdrachten goed uitgevoerd!
En jullie oom? Hoe vond hij het?
Nou, da's een gek verhaal!
Oom Donald heeft echt het hele weekend bij de open haard liggen dutten...
...en toch heeft hij een fikse *VERKOUDHEID* opgelopen!
HA-TSJOE!
Snapt u dat nou?
uit

Donald Duck Shop

Gepersonaliseerde Donald Duck vol liefdesverhalen

Verras jouw Valentijn of gewoon iemand die je lief vindt

€14,95*

Bestel jouw unieke Donald Duck liefdes-special!
Personaliseer deze met een eigen titel en een liefdevolle boodschap.
Een belangrijke datum, foto en de namen mogen natuurlijk niet ontbreken!

Bestel jouw unieke cadeau snel op:
DonaldDuck.nl/valentijn

*Let op: op dit product is het retourrecht niet van toepassing, omdat het een gepersonaliseerd artikel is. Prijzen zijn exclusief eventuele verzendkosten. Levering is mogelijk binnen Nederland & Belgie. Prijswijzigingen, druk-en zetfouten voorbehouden. Kijk voor alle voorwaarden op Shop.DonaldDuck.nl

© Disney

De Booswichtenclub
Vroeger was alles beter!
Ja! Tegenwoordig is iedereen zo braaf!
Ach ja... die goede oude tijd!
BOSBODE
WOLFJE REDT SPIN UIT WEB
H2022-490
ZUCHT! Weten jullie nog toen we ons Booswichtenclubje oprichtten?
Dat waren nog eens tijden!
We zullen NOOIT meer braaf zijn, jongens!
Vanaf nu halen we alleen nog kattenkwaad uit!
BRAFERIKKE NIET WELKOM!
BOSWIGTE KLUPJE
HOERA!
Laten we een streek uithalen met meester Bokma!
Ja! Morgen doen we ZOUT in zijn pap!
HAHA! Wat een bak!
GRETVER!!
HIHI!
Het kwam ons wel duur te staan!
Vijfhonderd straf-regels!
Maar dat was het waard!
En dan die keer dat we dat bootje van opa Opossum hadden gekaapt!
Oh ja! HAHA!
Dat was me wat!

HELA HOLA!
HAHAHAA! We varen naar Amerika!
Heh! Heh!
!!! # !!
Moet je hem horen schreeuwen! Geweldig!
Ja, maar... eh... jongens?
SLIK!
Het bootje is zo LEK als een mandje!
We maken water!
En we kunnen niet zwemmen!
HAHA! Jij schreeuwde nog wel het hardst, Midas!
Helemaal niet! Dat was Vittorio!
Nee, hoor! Ik bleef juist heel kalm!
BAF!
"Wat een toestand! Voor we het wisten, waren we aan het verzuipen!"
HELP!
RED ONS!
Het zijn die drie weer! Het zal ook eens niet!
"Die goede oude Bokma kwam weer op het juiste moment!"
"En ja, hoor..."
Alle drie vijfhonderd strafregels!

Nee, dan die keer dat we de voorraadkelder van die ouwe Wasbeer hebben geplunderd!
Wat een buit!
WASBEER BOSMARKT
WAUW! Snoep en limonade!
Op naar het clubhuis!
BLECH! Zilveruitjes!
En azijn! BAH! Wat smerig!
BLP!
AZIJN
BRRR!
Ik krijg weer een zure snuit als ik eraan denk!
Vijfhonderd strafregels!
Ach, ik mis die oude Bokma wel!
Ja, ik ook! Hij is jaren geleden verhuisd naar een ander bos!
Jammer!
Jullie komen nog eens slecht terecht, zei hij altijd!
En moet je kijken wat er van ons is geworden!
Goedzakken, zijn we! Totaal mislukt! We hebben de laatste tijd geen slechte daad meer gedaan!
Het kan zo echt niet langer!
BAM!

We moeten een *SLECHTE* daad doen! Vanavond nog!
PROEST!
De school is de wortel van al het goeds hier in het dorp!
Dat moet veranderen!
Ja!
We stelen de *SCHOOLBEL!* Zonder bel kunnen de lessen niet beginnen!
GNA, GNA! Wat een dóór en dóór slecht plan!
En dan kunnen de kindertjes niet naar school!
Dan groeien ze op voor galg en rad!
Heh! Heh!
Oh oh!
Dat wordt nog een flinke klus!
Midas, jij klimt via die regenpijp naar de klokkentoren...
...en je gooit dan het klokkentouw naar ons toe!
Wat? Waarom ik?
Omdat die slechte daad *JOUW* idee was! Dus hup, niet zo zeuren!
HMPF!
SLIK! Het is wel hoger dan ik dacht!
Ben je een wolf of een muis? Schiet op!

Eerst het klokkentouw inhalen...
PFF! Waarom is deze wolf altijd het haasje?
Dan het touw om de takelbalk heen...
Hopla!
Laten zakken... AU! Mijn rug!
AU! AU! AU!
AU! M'N TEEN!
BONK!
AU! AU! AU!
Aansteller!
Eerst trekken en dan laten vieren!
HNNGG!
SCHOOL
HNNG!
Trekken maar!
GLIP!
KLUNK!
AU!
AI AI AI! M'N TEEN!

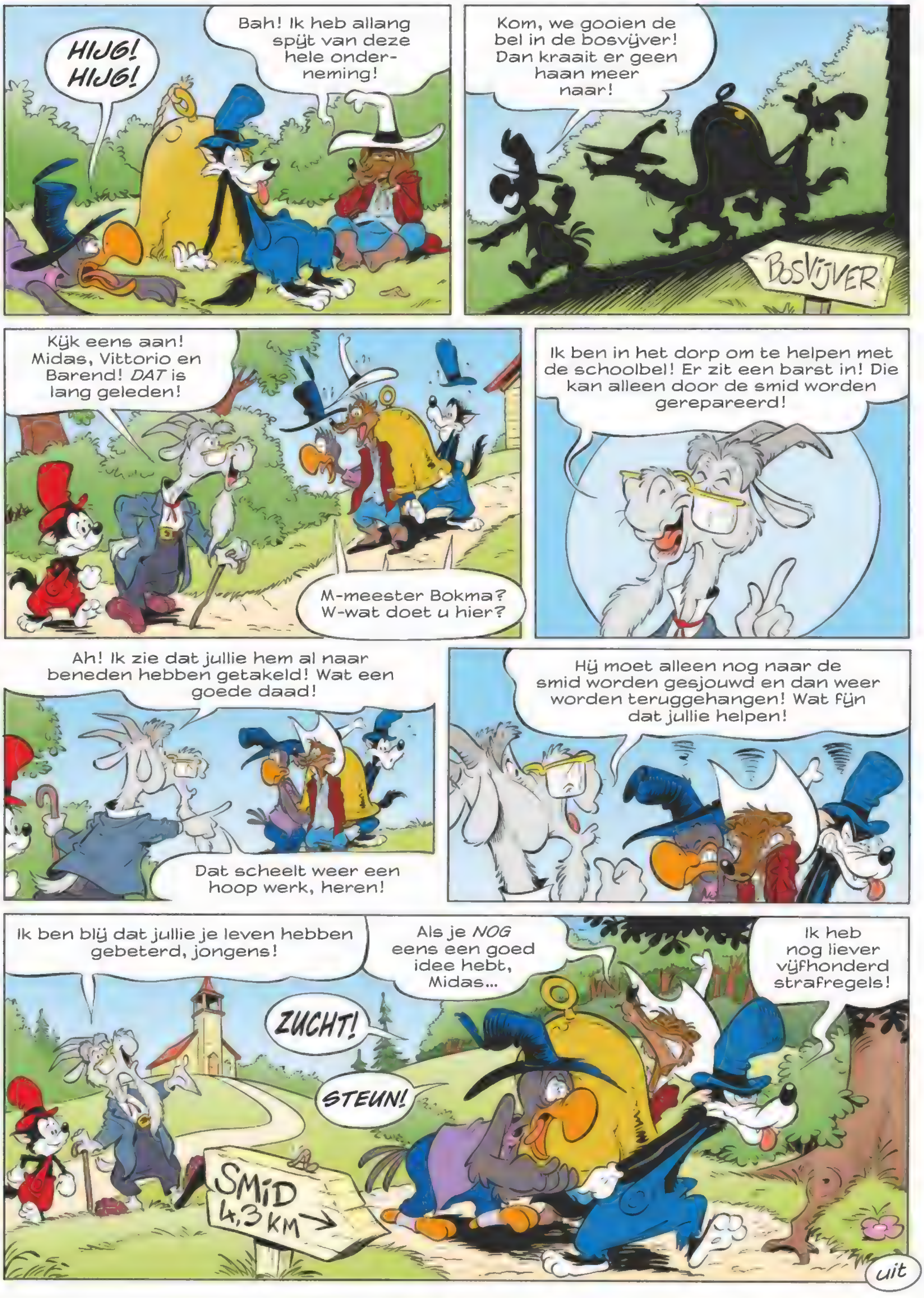
HIJG! HIJG!
Bah! Ik heb allang spijt van deze hele onderneming!
Kom, we gooien de bel in de bosvijver! Dan kraait er geen haan meer naar!
BOSVIJVER
Kijk eens aan! Midas, Vittorio en Barend! DAT is lang geleden!
M-meester Bokma? W-wat doet u hier?
Ik ben in het dorp om te helpen met de schoolbel! Er zit een barst in! Die kan alleen door de smid worden gerepareerd!
Ah! Ik zie dat jullie hem al naar beneden hebben getakeld! Wat een goede daad!
Dat scheelt weer een hoop werk, heren!
Hij moet alleen nog naar de smid worden gesjouwd en dan weer worden teruggehangen! Wat fijn dat jullie helpen!
Ik ben blij dat jullie je leven hebben gebeterd, jongens!
Als je NOG eens een goed idee hebt, Midas...
Ik heb nog liever vijfhonderd strafregels!
ZUCHT!
STEUN!
SMID 4,3 KM
uit

Goofy geeft les over...
de motorfiets
Leuk ding, hè Karel! Op de kop getikt bij de kringloop!
Het motorvirus heeft me helemaal te pakken!
Fijn, Goofy! Maar wil je alsjeblieft vóór je kijken?
De eerste motorfiets uit 1868 reed op stoom. Snel was-ie niet...
TJOEKE...
TJOEKE...
Toch werden er al snel races gehouden. Alleen...
Er zijn nog geen tegenstanders!
Een paard is sneller!
HAHA!
H2023-349
Een handjevol modellen door de jaren heen...
Massief eikenhout (1885)
Eenwieler (1904)
Chopper (1965)
Luxe motor (1990)

Ja, de motor is populair! Zo'n machine besturen is best stoer. En er is dat gevoel van vrijheid...
Bij files is de motorrijder vaak de lachende derde...
HMPF!
HMPF!
HAHA!
En wie het laatst lacht, lacht het best!
SOMMIGEN ZIJN DOL OP DE HERRIE!
VROAAAR!!
*
**
VROP! VROP!
VROEM!
*Lekker motortje!
**Maar ik weet niet of-ie door de keuring komt!
De elektrische motor heeft de toekomst! En de vliegende motor?
Als je geld genoeg hebt! En geen h-hoogte-vrees...
?
Er valt nog vééééél meer over motoren te vertellen. Maar helaas - de les loopt alweer op zijn eind!
Wat? Dan moet ik stoppen!
KRIE-IE-IEP!
WAAAH!
PLONS!
Sorry, Karel! Maar zeg eerlijk...
...heeft het motorvirus jou ook te pakken?
H-het enige virus d-dat ik straks te p-pakken heb, is een VERKOUDHEIDSVIRUS!
uit

Walt Disney
ROBIN HOOD
En? Is onze bestelling voor de verjaardag van prins Jan klaar?
Hij isss morgen al jarig!
Ja, kijk maar...
H2022-376
Gouden munten met het hoofd van prins Jan erop! Perfect!
Hier, een kleinigheidje voor de moeite!
Hè?
Je moet trouwens belasting betalen als je munten slaat, dus... dankjewel!
GRIS!
Ik weet hoe we die munten kunnen afpakken en tegelijk een grapje kunnen uithalen met de prins!
GNA, GNA!
Daarvoor heb ik wel een hoop *KOEKJES* nodig! Kom, dan kijken we of moeder Konijn kan helpen!
Moeder Konijn, hoe snel kunt u koekjes voor me bakken?
Je hebt geluk, Robin! Ik wilde er net een paar in de oven zetten!
De volgende dag...
Ik ben benieuwd wat hij ervan vindt!
TAP!
Anderss ik wel!

Hé, kijk uit!
Oh, sorry! Ik zie niet zo goed!
BOTS!
Nu ligt het cadeau voor de prins op de grond! Ik laat je de volgende keer belasting betalen, hoor!
Let op!
In het paleis...
Van harte gefeliciteerd, sire!
Ah, jullie hebben aan mijn verjaardag gedacht!
We hebben ssspeciaal voor u een hele zak gouden munten met uw hoofd erop laten maken!
Wat een enig idee!
Maar... dit zijn KOEKJES!
Met het hoofd van ROBIN HOOD erop!
BOEHOE! Zelfs mijn verjaardag weet Robin nog te verpesten!
De koekjes zijn anders best lekker!
SMEK!
BONK!
BONK!
Alstublieft, gouden munten voor de koekjes!
HOERA VOOR ROBIN!
uit

ADVERTENTIE

Disney Donald Duck Shop

Donald Duck boekenboxen

Tot 27% korting*

OP=OP

Nu met gratis Duckwacht Poster!

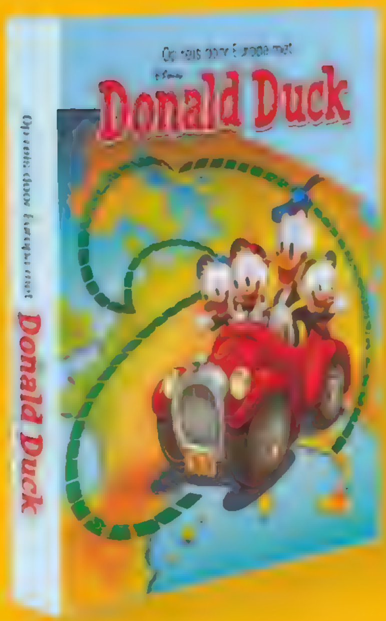

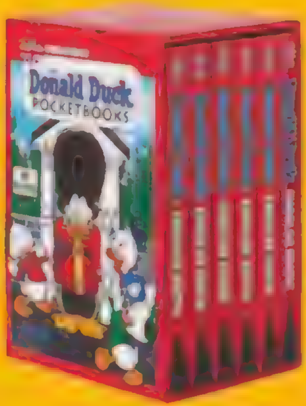

Op reis door Europa box
~~44,70~~ 34,75

Stripalbums met spannende Donald Duck avonturen door heel Europa.

Classic box
~~68,95~~ 49,95

6 strippockets van beroemde verduckte klassieke verhalen uit de literatuur- en filmwereld.

Engelse pockets box
~~51,70~~ 39,95

Engelstalige Donald Duck strippockets. - Leer Engels met Donald Duck.

Zelf Lezen box
~~41,70~~ 29,95

6 Donald Duck pockets met vrolijke en spannende leesverhalen van Donald & Mickey.

Bestel snel op DonaldDuck.nl/boxen

* Prijzen zijn exclusief eventuele verzendkosten. Abonnees van Duck-titels ontvangen 10% abonneekorting op geselecteerde producten. De korting wordt automatisch verrekend in het winkelmandje aan de hand van het adres. De actie loopt t/m 29 februari 2024. Levering is mogelijk binnen Nederland & België. Prijswijzigingen, druk- en zetfouten voorbehouden. Kijk voor alle voorwaarden op Shop.DonaldDuck.nl

© Disney

Disney

Donald Duck

DE ONDERGANG VAN KAPITEIN VOORONDER

Op de filmset...
Je hebt die hoed hier niet voor nodig, Donald!
Die hoed hoort bij de rol! Willen we een goede film maken of niet?
Sta nu maar stil, stand-in!
Oké, iedereen aan de kant! Meneer Banks, komt u maar!
Jouw beurt, collega!
Pardon? Wie ben jij dan?
Ennn... ACTIE!
Alsof ik mezelf zie optreden! Wat zijn wij toch een goed team!
Later...
En CUT! Vijf minuten pauze!
Hé! Waar gaat dat heen? Er mogen alleen acteurs op de set!
Ik... eh... ik geef meneer Banks wat drinken!
BURPO? Meneer Banks verdient beter dan die goedkope rommel!
Haal een fles Gorgella! En VLUG een beetje!
J-ja, meneer!

En zo...
Uw drankje, meneer Banks!
Dank je!
PROEST! W-wat is dit?
Gorgella, meneer! Ik dacht...
Gorgella? Oh nee! Daar krijg ik UITSLAG van!
Meneer Banks? Waar gaat u heen?
Zo kan ik niet voor de camera verschijnen! Ik duik een paar dagen onder!
Wat moeten we nu, mevrouw de regisseur? Na de scènes in de studio zouden we de grote finale opnemen in de haven...
Ja... en dat moet VANDAAG!
We hebben een peperduur fregat gehuurd! Dat moet morgen weer terug! We kunnen de opnames niet uitstellen!
Wat nu? Zonder de hoofdrolspeler zijn we nergens!
Hmm... en de stand-in? Uit de verte lijkt hij wel een beetje op meneer Banks!
De stand-in? HIJ daar?
Trek dit kostuum aan! We hebben je nodig voor een scène!
Ik? In de film? Ik wist wel dat mijn natuurlijke uit-straling een keer zou opvallen!
Die snaterstem! Het is gelukkig een scène waarin niet gepraat wordt!

En zo, in de haven...
Oké, Donald! Dus je weet wat je moet doen?
Ja, hoor! Ik moet deze FILM redden!
Ga alsjeblieft niet acteren! Je zit boven in de mast en kijkt vol verlangen naar de horizon!
Hou je zakdoekjes maar klaar! Jullie zullen ontroerd zijn!
Zou het hem lukken, denkt u?
Ik hoop het! Hij moet alleen stilstaan - en als stand-in DEED hij niets anders!
Hoog in het kraaiennest...
Dit is mijn kans op een grote doorbraak! Als het publiek straks mijn stoere snavel op het witte doek ziet, is dat het begin van een glansrijke carrière!
Ho! Er valt een schaduw op mijn gezicht! Weg met dat touw!
Voor neptouw zit het nog best strak...
SJOR!
Ziezo!
Oeps! Het was een soort ANKER!
KRAAK!
Het schip gaat kapseizen! KIJK UIT!

WAK!
ZOEK DEKKING!
NEE! Het miljoenenschip valt aan diggelen... net als mijn carrière!
RENNEN!
KRA-PLOEFFF!
BRENG DIE EEND HIER!
Die avond...
Hoi, oom Donald! Wat is er?
Sorry, jongens, maar ik ben niet voor het eten thuis...
Moet u overwerken? Dus u bent niet meteen al ontslagen?
Nee! Sterker nog, ze hebben mijn contract verlengd...
...maar ik werk de komende tijd alleen nog BUITEN de studio! ZUCHT!
RESTAURATIE IN UITVOERING
uit

ADVERTENTIE

MAGIE IN DUCKSTAD

© Disney

Terwijl Donald met oom Dagobert op zakenreis is, tovert Zwarte Magica in Duckstad de broertjes Kwik, Kwek en Kwak vast in een groot brok ijs. Alleen als de rijke zakenwoerd zijn aartsvijand datgene geeft wat hem het meest dierbaar is, wordt de toverspreuk verbroken… Zou oom Dagobert zijn geluksdubbeltje nu dan toch voorgoed vaarwelzeggen?

NIEUW!

Nu in de winkel of bestel via

DonaldDuck.nl/albums

EVEN LEKKER DONALD DUCKEN

Bulletje Beer
Ik zou wel een krentenbolletje lusten!
Eens kijken of er toeristen op de picknickplaats zijn!
PICKNICK
KRIOEK!
H2023-320
Ah, kijk! Een vreedzaam groepje mensen in het wild!
Ik haal de gruttendumplings uit de camper!
Prima!
Goedemorgen! Smaakt het een beetje?
Grote griebels!
Huh?
Een hongerig roofdier! Wegwezen! SNEL!
AAAH!
Een r-roofdier? SLIK! Ja, het schijnt dat de wolf weer is gesignaleerd!
Fijn dat hij even waarschuwt!
Hij komt achter ons aan!
Daar! We verschuilen ons in de boswachtershut!
Goed plan!

Maar... hela! Ik moet er ook nog bij!
BWAM!
Gelukkig is er aan de achterkant ook een deur!
Zien jullie hem nog?
Nee! Ik denk dat hij weg is!
Oef!
GRAUW!*
*Zie je wel? Wilde dieren zijn banger voor jou dan jij voor hen! Die lafaard is vast het bos in gevlucht!
Heel l-langzaam wegsluipen, jongens...
Gaan we dan nu eten?
EN NU RENNEN NAAR DE CAMPER!
Oh? Liggen daar de lekkere hapjes?
Lieve help! Dat beest blijft ons achtervolgen!
Echt? Waar dan?
Oh, bedoelen jullie HEM?
BWAM!

Haha! Een eekhoorn doet toch geen vlieg kwaad?
Die stadslui zijn ook niets gewend!
?
Sorry, Sjarl! Je kunt beter even terug de boom in!
Oké, oké...
JOEHOE! Hij is weg, hoor! Komen jullie weer gezellig naar buiten?
Hallo? Hij is we-heg! Het gevaar is geweken!
BAM!
BAM!
3441
Hier heb je al ons eten! Als je ONS maar niet opeet!
Huh?
ZWIEP!
SAP
Tjonge! Een krentenbol was al genoeg geweest, hoor!
Hartverwarmend hoe mens en dier de handen ineenslaan en problemen oplossen!
Want we zijn op de wereld om elkaar te helpen, nietwaar?
VROAR!
uit

ADVERTENTIE
MAGISCHE AVONTUREN
Donald Duck
PREMIUM 34
MACHT & MAGIE
TOVERKRACHT
Onze tovervrienden Mickey, Goofy, Donald en Fafnir trekken al hun magische krachten weer uit de kast om het op te nemen tegen duistere figuren uit de onderwereld, de bende van de nacht én een heuse bergreus!
NIEUW!
Nu in de winkel of bestel via
DonaldDuck.nl/pockets
EVEN LEKKER DONALD DUCKEN

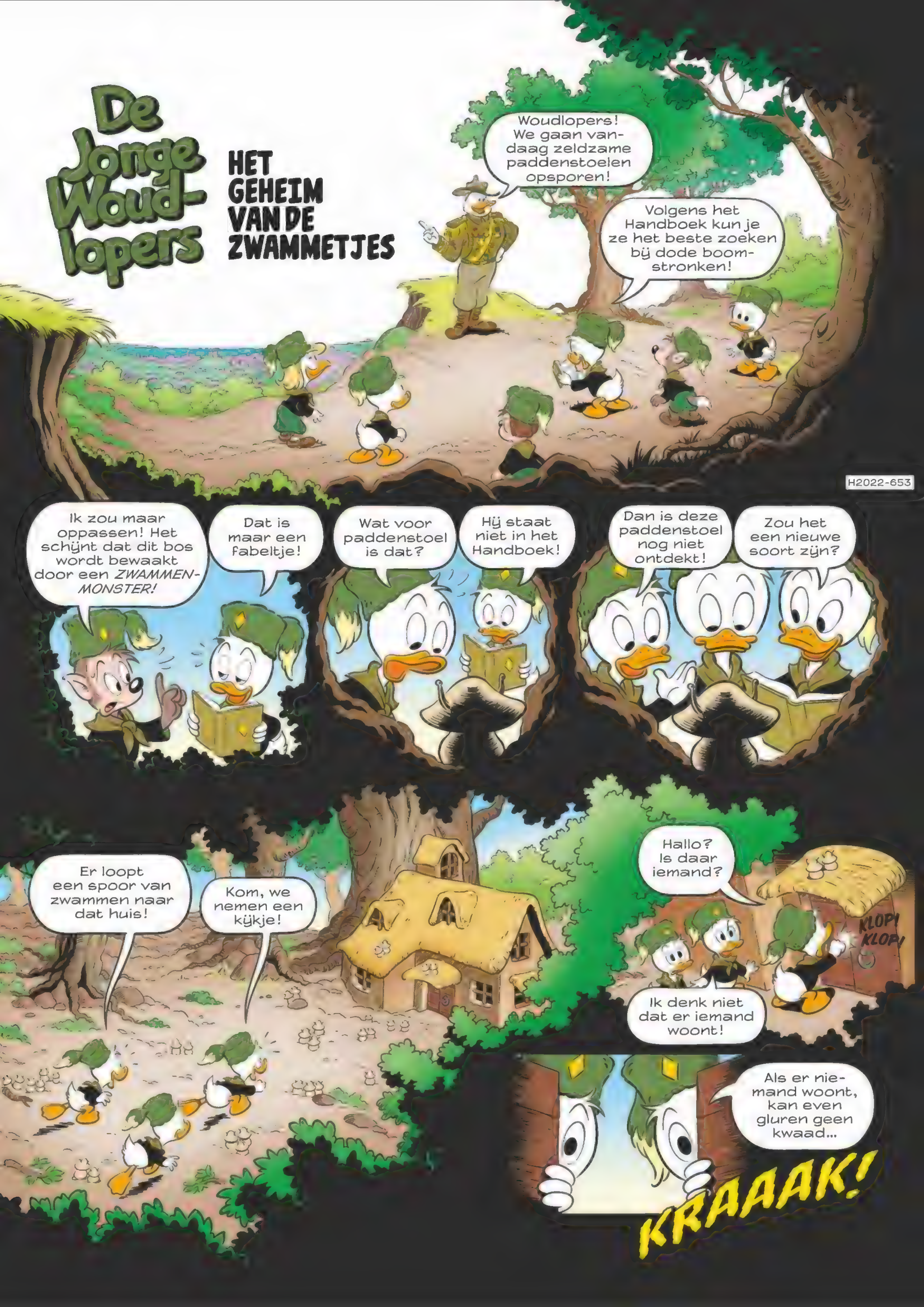
De Jonge Woud-lopers
HET GEHEIM VAN DE ZWAMMETJES
Woudlopers! We gaan vandaag zeldzame paddenstoelen opsporen!
Volgens het Handboek kun je ze het beste zoeken bij dode boomstronken!
H2022-653
Ik zou maar oppassen! Het schijnt dat dit bos wordt bewaakt door een *ZWAMMENMONSTER!*
Dat is maar een fabeltje!
Wat voor paddenstoel is dat?
Hij staat niet in het Handboek!
Dan is deze paddenstoel nog niet ontdekt!
Zou het een nieuwe soort zijn?
Er loopt een spoor van zwammen naar dat huis!
Kom, we nemen een kijkje!
Hallo? Is daar iemand?
KLOP! KLOP!
Ik denk niet dat er iemand woont!
Als er niemand woont, kan even gluren geen kwaad...
KRAAAK!

Wauw! De zwam groeit ook *BINNEN!*
We moeten onze ontdekkingen opschrijven voor de hopman!
TAP! TAP!
WAAAH!
AAAH!
PLOP!
D-de zwammen *BEWEGEN!*
Wees niet bang! Wij zijn Jonge Woudlopers!
Echte dieren-vrienden!
Wij onderzoeken de natuur en schrijven erover...
Hé! *DAAR* is het Handboek niet voor!
Ach, we hebben genoeg andere exemplaren!
SGRAT!
SMEK!
Al snel zijn de Jonge Woudlopers en de wezentjes dikke vrienden...
De zwammen leven in groepen en ze zijn erg nieuwsgierig...
Schrijf ook op dat ze heel speels zijn!

BOEM!
Oei! Dat klinkt niet best!
Maar... dat is Govert Goudglans!
Alleen dat huisje moet nog tegen de vlakte, dan kan de bouw van de luxe villa's beginnen!
Maak jullie geen zorgen, zwammetjes!
Wij waarschuwen hem wel dat jullie hier wonen!
Meneer Goudglans! U kunt dit huis niet slopen! Er wonen zeldzame diertjes!
Stoppen voor een paar beestjes terwijl ik miljoenen kan verdienen? Wat een grap!
Tot die geldwolf kunnen we niet doordringen! We moeten iets anders bedenken!
Maar wat dan?
HAHAHA!
Baas, kunnen we dit niet morgen doen? Het wordt zo donker!
Ja, straks duikt dat zwammen-monster op!
Kletskoek! Dat huis moet vandaag nog tegen de vlakte en dat gaan jullie regelen!
Goed, goed, baas! Dan gaan we na onze pauze verder!
Ik heb een idee, mannen!
Een idee waar-door fabeltjes werkelijkheid worden!
Die slopers weten straks niet wat ze over-komt! HIHI!

En zo, niet veel later...
Vort, bangeriken! De pauze is voorbij!
Kunnen we dit echt niet morgen doen?
Ja... bij daglicht?
Als jullie nu niet subiet aan de slag gaan, zijn jullie ontslagen!
Oké, we gaan al...
D-dit valt wel mee, toch?
Ja, z-zo eng is het niet!
Hoe eerder we klaar zijn, hoe eerder we...
FLOEP!
Hé! Waarom schijn je niet bij? Zo kan ik niet werken!
Maar... maar...
K-KIJK!
Naar wat? Je hamer die op de grond ligt?
WAAAAAH!
HET ZWAMMEN-MONSTER!

Goed werk, mannen!
Die zien we niet meer terug!
GRMBL! Waarom hoor ik nog geen sloopgeluiden?
Die twee zijn ervandoor!
Stelletje slappelingen!
Dan doe ik het ZELF wel!
Daar komt ons volgende doelwit!
We gaan die Goudglans de stuipen op het lijf jagen!
Een huis slopen - hoe moeilijk kan dat nu zijn?
MUHAHA!
WAAAAAH!
Die oelewappers hadden gelijk met hun monster!
Maar monster of geen monster, dat huis gaat tegen de vlakte!
Zo dan! Tegen mijn bulldozer kun je niet op!
KRAAK!
SLIK!
VROEM!

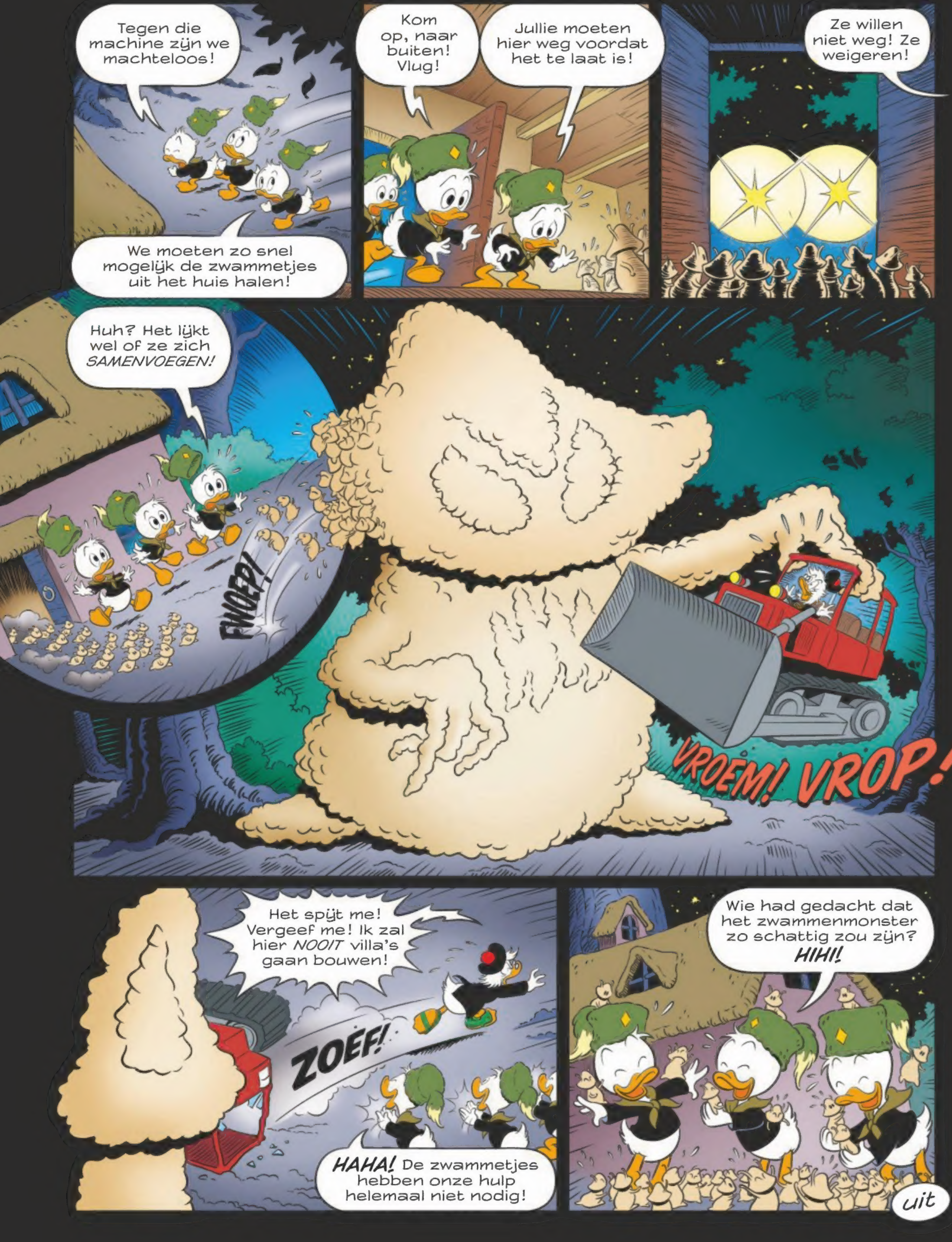
Tegen die machine zijn we machteloos!
We moeten zo snel mogelijk de zwammetjes uit het huis halen!
Kom op, naar buiten! Vlug!
Jullie moeten hier weg voordat het te laat is!
Ze willen niet weg! Ze weigeren!
Huh? Het lijkt wel of ze zich *SAMENVOEGEN!*
FWOEP!
VROEM! VROP!
Het spijt me! Vergeef me! Ik zal hier *NOOIT* villa's gaan bouwen!
ZOEF!
HAHA! De zwammetjes hebben onze hulp helemaal niet nodig!
Wie had gedacht dat het zwammenmonster zo schattig zou zijn? **HIHI!**
uit

Uit het Handboek van
DE JONGE WOUDLOPERS

Ga mee naar de Noordelijke IJszee! En krijg koude rillingen van de reusachtige…

WALRUS

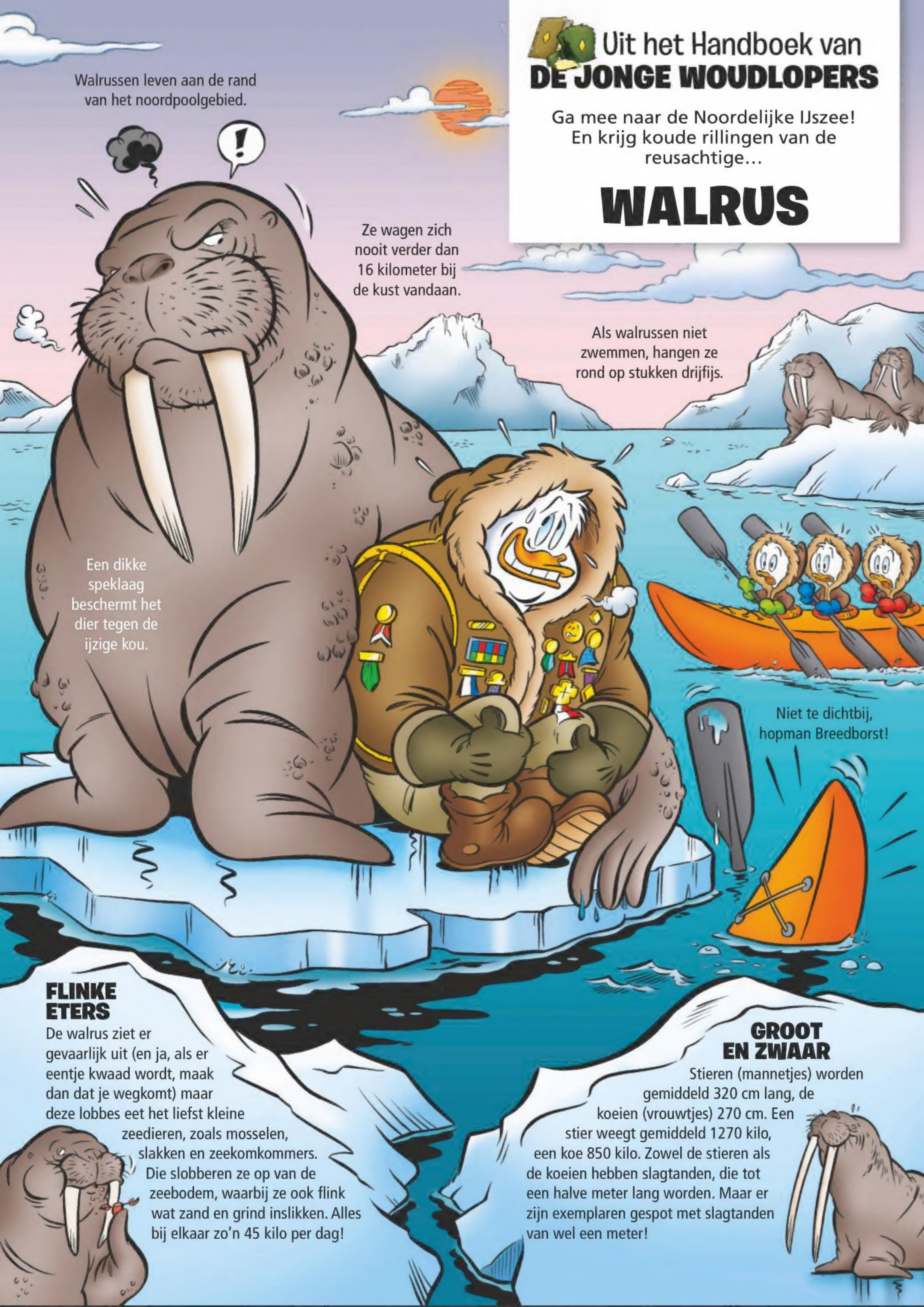

Walrussen leven aan de rand van het noordpoolgebied.

Ze wagen zich nooit verder dan 16 kilometer bij de kust vandaan.

Als walrussen niet zwemmen, hangen ze rond op stukken drijfijs.

Een dikke speklaag beschermt het dier tegen de ijzige kou.

FLINKE ETERS

De walrus ziet er gevaarlijk uit (en ja, als er eentje kwaad wordt, maak dan dat je wegkomt) maar deze lobbes eet het liefst kleine zeedieren, zoals mosselen, slakken en zeekomkommers. Die slobberen ze op van de zeebodem, waarbij ze ook flink wat zand en grind inslikken. Alles bij elkaar zo'n 45 kilo per dag!

GROOT EN ZWAAR

Stieren (mannetjes) worden gemiddeld 320 cm lang, de koeien (vrouwtjes) 270 cm. Een stier weegt gemiddeld 1270 kilo, een koe 850 kilo. Zowel de stieren als de koeien hebben slagtanden, die tot een halve meter lang worden. Maar er zijn exemplaren gespot met slagtanden van wel een meter!

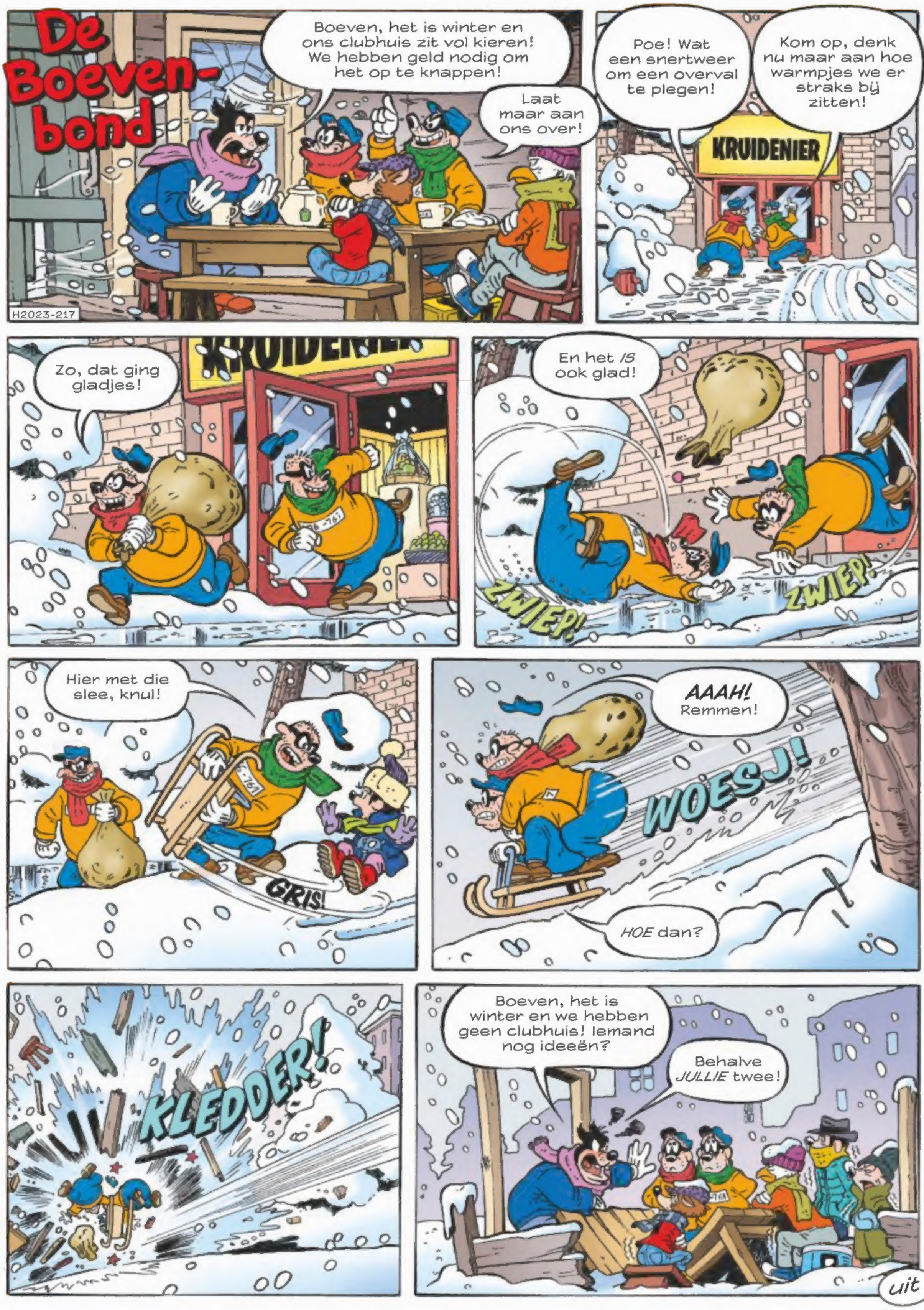

DUCKIE UIT? LEES ELKE DAG NOG VEEL MEER IN DE APP!

Volgende week...

Ooh la la! Valentijnsdag!

Adviesprijs: €3,80

00624

8 710841 543148

Port Betaald PostNL - Retouradres; Postbus 319, 2400 AH, Alphen a/d Rijn.